

# DISTRIBUȚIA UAT-urilor DIN PUNCT DE VEDERE AL PRODUCȚIILOR MEDII LA HECTAR PE SUPRAFETELE SEMANATE CU GRAU SI SECARA

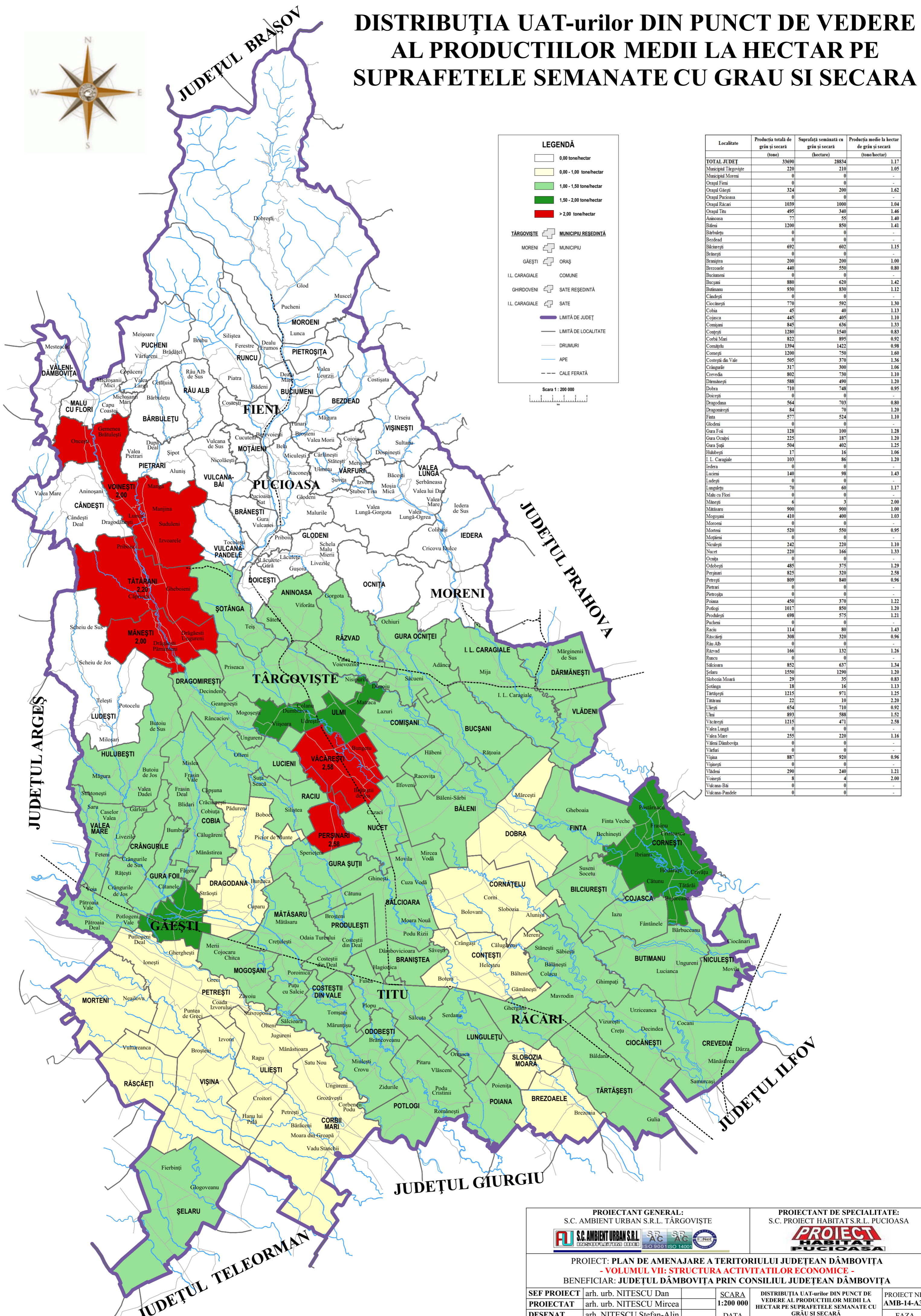

**LEGENDĂ**

- 0,00 tone/hectar
- 0,00 - 1,00 tone/hectar
- 1,00 - 1,50 tone/hectar
- 1,50 - 2,00 tone/hectar
- > 2,00 tone/hectar

TÂRGOVIȘTE MUNICIPIU REȘEDINȚĂ  
 MORENI MUNICIPIU  
 GĂEȘTI ORAȘ  
 I.L. CARAGIALE COMUNE  
 GHIRDOVENI SAȚE REȘEDINȚĂ  
 I.L. CARAGIALE SAȚE  
 LIMITĂ DE JUDEȚ  
 LIMITĂ DE LOCALITATE  
 DRUMURI  
 APE  
 CALE FERATĂ

Scala 1 : 200 000

Localitate	Producția totală de grâu și secară (tone)	Suprafați semănată cu grâu și secară (hectare)	Producția medie la hectar de grâu și secară (tone/hectar)
TOTAL JUDEȚ	33690	28834	1.17
Municipiul Târgoviște	220	210	1.05
Municipiul Moreni	0	0	-
Orșatul Fieni	0	0	-
Orșatul Găești	324	200	1.62
Orșatul Pucioasa	0	0	-
Orșatul Râcari	1039	1000	1.04
Orșatul Titu	495	340	1.46
Aninoasa	77	55	1.40
Băleni	1200	850	1.41
Bărbulețu	0	0	-
Bezdead	0	0	-
Bălcărești	692	602	1.15
Brănești	0	0	-
Branștea	200	200	1.00
Brezoaale	440	550	0.80
Bucimenei	0	0	-
Bucurani	880	620	1.42
Butimann	930	830	1.12
Cândești	0	0	-
Ciocănești	770	592	1.30
Cobia	45	40	1.13
Cojasca	445	405	1.10
Comșani	845	636	1.33
Conțești	1280	1540	0.83
Corbi Mari	822	895	0.92
Cornățelu	1394	1422	0.98
Cornești	1200	750	1.60
Costești din Vale	505	370	1.36
Crângurile	317	300	1.06
Crevedia	802	730	1.10
Dărmănești	588	490	1.20
Dobra	710	748	0.95
Dobroa	0	0	-
Dragodana	564	703	0.80
Dragomirești	84	70	1.20
Fântă	577	534	1.10
Glodeni	0	0	-
Gura Foi	128	100	1.28
Gura Ocnitei	225	187	1.20
Gura Șuții	504	402	1.25
Hălbășeni	17	16	1.06
I. L. Caragiale	103	86	1.20
Iedera	0	0	-
Iucieni	140	98	1.43
Ludești	0	0	-
Lungulețu	70	60	1.17
Malu cu Flori	0	0	-
Mănești	6	3	2.00
Mățăsaru	900	900	1.00
Mogoșani	410	400	1.03
Moroeni	0	0	-
Morteni	520	550	0.95
Motăieni	0	0	-
Niculiești	242	220	1.10
Nucet	220	166	1.33
Ocnita	0	0	-
Odobeshti	485	375	1.29
Perșinari	825	320	2.58
Petrești	809	840	0.96
Pietrari	0	0	-
Pietroșița	0	0	-
Poiana	450	370	1.22
Potlogi	1017	850	1.20
Produlești	698	575	1.21
Pucheni	0	0	-
Răci	114	80	1.43
Râscăieți	308	320	0.96
Râu Alb	0	0	-
Râzvad	166	132	1.26
Râncu	0	0	-
Sălcioara	852	637	1.34
Selaru	1550	1290	1.20
Slobozia Moară	29	35	0.83
Sotânga	18	16	1.13
Târtășești	1215	971	1.25
Tătarani	22	10	2.20
Ulmei	654	710	0.92
Umi	893	588	1.52
Văcărești	1215	471	2.58
Valea Lungă	0	0	-
Valea Mare	255	220	1.16
Văleni Dâmbovița	0	0	-
Vărfuri	0	0	-
Vișina	887	920	0.96
Vișinești	0	0	-
Vlădeni	290	240	1.21
Voinești	8	4	2.00
Vulcana-Băi	0	0	-
Vulcana-Pandele	0	0	-

PROIECTANT GENERAL:  
S.C. AMBIENT URBAN S.R.L. TÂRGOVIȘTE

PROIECTANT DE SPECIALITATE:  
S.C. PROIECT HABITAT S.R.L. PUCIOASA

PROIECT: PLAN DE AMENAJARE A TERITORIULUI JUDEȚEAN DÂMBOVIȚA  
- VOLUMUL VII: STRUCTURA ACTIVITĂȚILOR ECONOMICE -  
BENEFICIAR: JUDEȚUL DÂMBOVIȚA PRIN CONSILIUL JUDEȚEAN DÂMBOVIȚA

SEF PROIECT	arh. urb. NITESCU Dan	SCARA	1:200 000	DISTRIBUȚIA UAT-urilor DIN PUNCT DE VEDERE AL PRODUCȚIILOR MEDII LA HECTAR PE SUPRAFETELE SEMANATE CU GRAU ȘI SECARA	PROIECT NR. AMB-14-A36
PROIECTAT	arh. urb. NITESCU Mircea	DATA	2014		FAZA P.A.T.J.
DESENAT	arh. NITESCU Stefan-Alin				
VERIFICAT	arh. urb. NITESCU Dan				

PLANSĂ NR. VII.17